Załącznik nr 1 do części III Diagnoza Powiatu Gostyńskiego, Aktywne formy przeciwdziałania bezrobociu w powiecie gostyńskim w latach 2004-2008.

Nazwa programu	Forma	Finansowanie	Beneficjenci	Liczba beneficjentów	Wartość
2004					
„Szansa dla młodych”	Staże	Działanie 1.2 EFS	<25 roku życia	92	399 502 zł
	Szkolenia			77	
„Praca dla ciebie”	Szkolenia	Działanie 1.3 EFS	>25 roku życia i długotrwale bezrobotni	271	442 140 zł
	Środki na podj. dział. gosp.			16	
„Aktywność zaw. młodych drogą do współczesnej Europy”	Prace interwencyjne	PHARE 2002 EFS		10	35 053 EUR
	Staże			22	
	Przygotowanie zawodowe			11	
Prace interwencyjne		FP	Os. bezrobotne	60	
Roboty publiczne		FP	Os. bezrobotne	85	
Pożyczki na rozp. dział. gosp.		FP	Os. bezrobotne	5	50 000 zł
Jednorazowe środki na podj. dział. gosp.		FP	Os. bezrobotne	33	360 300 zł
Refundacja kosztów doposażenia stan. pracy		FP	Os. bezrobotne	19	122 400 zł
Straże		FP	< 25 (27) roku życia	418	
Podjęcia pracy		FP	> 40 roku życia, więźniowie, os. niepełnosprawne	12	
Szkolenia		FP	Os. bezrobotne	19	
		PFRON	Os. bezrobotne	4	
2005					
„Dać szansę młodym”	Staże	Działanie 1.2 EFS	Os. bezrobotne	119	699 672,24 zł
	Przygotowanie zawodowe			20	
	Szkolenia			38	
	Środki na rozp. dział. gosp.			9	
„Znajdź pracę dla siebie”	Przygotowanie zawodowe	Działanie 1.3 EFS	Os. bezrobotne	15	478 974,44 zł
	Szkolenia			84	
	Środki na rozp. dział. gosp.			30	

c.d. Załącznika nr 1 do części III Diagnoza Powiatu Gostyńskiego, Aktywne formy przeciwdziałania bezrobociu w powiecie gostyńskim w latach 2004-2008.

Prace interwencyjne		FP	Os. bezrobotne	53	
			>50 roku życia	15	
Roboty publiczne		FP	Os. bezrobotne	64	
Podjęcia pracy		FP	Os. bezrobotne z terenów wiejskich i o wysokim zagrożeniu bezrobociem	109	
Staże		FP	<25 (27) roku życia	110	
Przygotowanie zawodowe		FP	Os. bezrobotne	24	
Szkolenia		FP	Os. bezrobotne	145	
Refundacja kosztów doposażenia stanowiska pracy		FP	Os. bezrobotne	43	
			>50 roku życia	6	
Jednorazowe środki na podj. dział. gosp.		FP	Os. bezrobotne	34	
			<25 roku życia	17	194 800 zł
			>50 roku życia	3	
2006					
„Skorzystaj z szansy”	Staże	Działanie 1.2 EFS	<25 roku życia	143	935 818,24 zł
	Szkolenia			52	
	Środki na rozp. dział. gosp.			31	
„Uwierz w siebie”	Szkolenia	Działanie 1.3 EFS	>25 roku życia i długotrwale bezrobotni	64	469 216,17 zł
	Środki na rozp. dział. gosp.			37	
„Wyrównać szanse- projekt aktywizacji zawodowej kobiet powiatu gostyńskiego”	Staże	Działanie 1.6 EFS	Kobiety bezrobotne	26	
	Szkolenia			6	
	Środki na rozp. dział. gosp.			7	
	Prace interwencyjne			5	
Prace interwencyjne		FP	Os. bezrobotne	37	
			>50 roku życia	12	

c.d. Załącznika nr 1 do części III Diagnoza Powiatu Gostyńskiego, Aktywne formy przeciwdziałania bezrobociu w powiecie gostyńskim w latach 2004-2008.

Roboty publiczne		FP	Os. bezrobotne	65	
			Os. bezr. z terenów wiejskich i o wysokim zagrożeniu bezr.	90	
Staże		FP	<25 (27) roku życia	128	
Szkolenia		FP	Os. bezrobotne	141	
Refundacja kosztów doposażenia stanowiska pracy		FP	Os. bezrobotne	54	
			>50 roku życia	6	
Jednorazowe środki na podj. dział. gosp.		FP	Os. bezrobotne	77	
			<25 roku życia	10	
			<25 (27) roku życia z terenów wiejskich lub małych miast	7	
			>50 roku życia	6	
2007					
„Nowy start”	Staże	Działanie 1.2 EFS	<25 roku życia	19	335 538,1 zł
	Szkolenia			23	
	Środki na rozp. dział. gosp.			21	
„Twoja szansa”	Przygotowanie zawodowe	Działanie 1.3 EFS	>25 roku życia, długotrwale bezrobotni	1	158 936,8 zł
	Szkolenia			17	
	Środki na rozp. dział. gosp.			12	
„Bądź aktywny”	Przygotowanie zawodowe	Działanie 1.3 EFS	>25 roku życia, długotrwale bezrobotni	3	700 027 zł
	Szkolenia			74	
	Środki na rozp. dział gosp.			51	
Prace interwencyjne		FP	Os. bezrobotne	24	
		FP	>50 roku życia	7	
Roboty publiczne		FP	Os. bezrobotne	63	
			Długotrwale bezr., >50 r.ż., os. samotnie wych. dzieci	44	
		FP	Os. bezrobotne dłużej niż 24 m-ce	27	200 000 zł

c.d. Załącznika nr 1 do części III Diagnoza Powiatu Gostyńskiego, Aktywne formy przeciwdziałania bezrobociu w powiecie gostyńskim w latach 2004-2008.

Staże		FP	<25 (27) roku życia	230	
		FP	<25 (27) roku życia	10	180 000 zł
Przygotowanie zawodowe		FP	Os. bezrobotne	2	
Szkolenia		FP	Os. bezrobotne	105	
		FP	Bezrobotni z grup defaworyzowanych	18	337 400 zł
Refundacja kosztów doposażenia stan. pracy		FP	Os. bezrobotne	76	
Jednorazowe środki na podj. dział. gosp.		FP	Os. bezrobotne	85	
			>50 roku życia	2	
Refundacja kosztów doposażenia stanowiska pracy i prace interwencyjne		FP	>50 roku życia	5	
2008					
„Zainwestuj w siebie!”	Przygotowanie zawodowe	Podziałanie 6.1.3 EFS		5	1 833 625 zł
	Staże			119	
	Szkolenia			144	
	Środki na rozp. dział. gosp.			75	
Prace interwencyjne		FP	Os. bezrobotne	22	
Roboty publiczne		FP	Os. bezrobotne	99	
Prace społecznie- użyteczne		FP	Os. bezrobotne bez prawa do zasiłku	19	
Staże		FP	<25 (27) roku życia	164	
Przygotowanie zawodowe		FP	Os. bezrobotne	3	
Szkolenia		FP	Os. bezrobotne	158	
			>45 roku życia	26	
Refundacja kosztów doposażenia stanowiska pracy		FP	Os. bezrobotne	79	
			>45 roku życia	5	
Jednorazowe środki na podj. dział. gosp.		FP	Os. bezrobotne	136	
			>45 roku życia	10	

Źródło: Opracowanie własne na podstawie danych z Powiatowego Urzędu Pracy w Gostyniu

Załącznik nr 2 do części III Diagnoza Powiatu Gostyńskiego, Planowane kierunki kształcenia na rok szkolny 2009/2010.

Nazwa szkoły	Typ szkoły	Nazwa zawodu/nazwa profilu kształcenia/ przedmiot realizowany na poziomie rozszerzonym	Liczba oddziałów
Zespół Szkół Ogólnokształcących w Gostyniu	Liceum Ogólnokształcące	Fizyka i astronomia, matematyka	1
		Biologia, chemia	1
		Historia, język polski	1
		Informatyka, matematyka	1
		Geografia, język angielski	1
Zespół Szkół Ogólnokształcących w Gostyniu	Liceum Ogólnokształcące	Geografia, historia, język niemiecki, wiedza o społeczeństwie	1
		Geografia, historia, język niemiecki, wiedza o społeczeństwie	1
	Liceum ogólnokształcące na podbudowie ZSZ	Geografia, historia	1
		Geografia, historia	1
Zespół Szkół Zawodowych w Gostyniu	Liceum Profilowane	Ekonomiczno – administracyjny	1
	Technikum	Technik ekonomista	1
		Technik elektryk	1
		Technik handlowiec	1
		Technik informatyk	1
		Technik logistyk	1
		Technik mechanik	1
		Technik mechatronik	1
Zespół Szkół Zawodowych w Gostyniu	Zasadnicza Szkoła Zawodowa	Kucharz małej gastronomii, rzeźnik - wędliniarz	1
		Cukiernik, piekarz	1
		Sprzedawca	1
		Mechanik pojazdów samochodowych, ślusarz	1
		Wielozawodowa	2
	Technikum Uzupełniające dla Dorosłych	Technik handlowiec	1
		Technik mechanik	1
	Szkoła Policealna dla dorosłych	Technik bezpieczeństwa i higieny pracy	1
Zespół Szkół Specjalnych w Brzeziu	Zasadnicza Szkoła Zawodowa Specjalna	Wielozawodowa	1
	Szkoła Specjalna Przysposabiająca do Pracy	-	1
Zespół Szkół Rolniczych w Grabonogu	Liceum Ogólnokształcące	Biologia, historia, j. angielski, j. niemiecki	1
	Technikum	Technik rolnik	1
		Technik ekonomista	1
		Technik architektury krajobrazu	1
		Technik hodowca koni	1
		Technik żywienia i gospodarstwa domowego	1
		Technik technologii żywności	1
		Technik Technologii chemicznej	1

c.d. Załącznika nr 2 do części III Diagnoza Powiatu Gostyńskiego, Planowane kierunki kształcenia na rok szkolny 2009/2010.

Zespół Szkół Rolniczych w Grabonogu Zespół Szkół Rolniczych w Grabonogu	Zasadnicza Szkoła Zawodowa	Rolnik Mechanik operator pojazdów i maszyn rolniczych Kucharz małej gastronomii Cukiernik Piekarz Rzeźnik wędliniarz Ogrodnik Monter instalator urządzeń technicznych w budownictwie wiejskim	3
	Liceum Ogólnokształcące dla Dorosłych	Ogólny	1
	Uzupełniające Liceum dla Dorosłych	Ogólny	1
	Technikum dla Dorosł.	Technik rolnik	1
	Technikum uzupełniające dla Dorosłych	Technik rolnik	1
	Szkoła Policealna dla Dorosłych	Kelner Technik rolnik Florysta	1
	Zasadnicza Szkoła Zawodowa dla Dorosłych	Rolnik Mechanik operator monter instalator urządzeń technicznych w budownictwie wiejskim pojazdów i maszyn rolniczych Kucharz małej gastronomii Cukiernik Piekarz Rzeźnik wędliniarz Ogrodnik	1
Zespół Szkół Ogólnokształcących i Zawodowych w Pogorzeli	Liceum Ogólnokształcące	Biologia, chemia, język polski, matematyka	1
	Uzupełniające Liceum Ogólnokształcące	Język polski, matematyka	1
	Technikum	Technik agrobiznesu, technik ekonomista, technik informatyk	2
	Zasadnicza Szkoła Zawodowa	Wielozawodowa	2
	Liceum Ogólnokształcące dla Dorosłych (po gimnazjum)	Język polski, matematyka	1
	Technikum Uzupełniające dla Dorosłych	Technik handlowiec	1
Zespół Szkół Ogólnokształcących i Zawodowych w Pogorzeli	Szkoła Policealna dla Dorosłych	Technik administracji Technik agrobiznesu Technik ekonomista Technik informatyk Technik organizacji reklamy Technik prac biurowych	6
	Uzupełniające Liceum Ogólnokształcące dla Dorosłych	Język polski, matematyka	1

c.d. Załącznika nr 2 do części III Diagnoza Powiatu Gostyńskiego, Planowane kierunki kształcenia na rok szkolny 2009/2010.

Zespół Szkół Ogólnokształcących i Zawodowych w Krobi	Liceum Ogólnokształcące	Język polski, matematyka	2
		Język angielski, język niemiecki	0,5
		Informatyka, matematyka	0,5
		Język angielski, geografia	1
	Technikum	Technik handlowiec	0,5
		Technik ekonomista	0,5
		Technik ochrony środowiska	1
		Technik żywienia i gospodarstwa domowego	1
	Liceum ogólnokształcące dla Dorosłych	Język polski, geografia	1
Zespół Szkół Ogólnokształcących i Zawodowych w Krobi	Uzupełniające Liceum Ogólnokształcące dla Dorosłych	Język polski, matematyka	1
	Technikum Uzupełniające dla Dorosłych	Technik mechanik	1
		Technik żywienia i gospodarstwa domowego	0,5
		Technik technologii żywności	0,5
	Zasadnicza Szkoła Zawodowa	wielozawodowa	3
	Szkoła Policealna dla Dorosłych	Technik organizacji usług gastronomicznych	1
		Technik ochrony środowiska	1
		Technik rachunkowości	1
Zespół Szkół w Borku Wlkp.	Liceum ogólnokształcące	językowy	1
	Liceum profilowane	Zarządzanie informacją, ekonomiczno-administracyjny, socjalny, usługowo-gospodarczy	1
	Zasadnicza Szkoła Zawodowa	wielozawodowa	1

Źródło: Opracowanie własne na podstawie danych z Wydziału Oświaty i Spraw Społecznych Starostwa Powiatowego w Gostyniu.

Załącznik nr 3 do części V Program Ograniczania Bezrobocia i Rozwoju Przedsiębiorczości, Wyniki głosowania - wybór celów.

Lp.	Cele	Ważność celu
1.	Dobrze promowany region	1
2.	Inwestycje zewnętrzne zgodne z oczekiwaniami	1
3.	Tereny inwestycyjne dobrze przygotowane	4
4.	Decyzje sprawnIe podejmowane przez JST	1
5.	Duża dostępność do wykwalifikowanych pracowników	1
6.	System wsparcia dla osób otwierających działalność gospodarczą	8
7.	Duża wiedza o pozyskiwaniu środków zewnętrznych	1
8.	Przedsiębiorcy świadomie i chętnie podejmujący ryzyko	2
9.	Dobrze działający fundusz poręczeń	1
10.	Mniejsza liczba bezrobotnych kobiet	4
11.	Ograniczenie bezrobocia wśród osób mieszkających na wsi	7
12.	Zmniejszenie bezrobocia wśród osób niepełnosprawnych	2
13.	Zwiększenie ilości środków na aktywne formy przeciwdziałania bezrobociu	6
14.	Badania rynku pracy wykorzystywanych środków oferowanych przez PUP	2
15.	Zmiany w postawach pracodawców w odniesieniu do kobiet i osób po 50-tce	1
16.	Większa promocja elastycznych form zatrudnienia wśród pracodawców	1
17.	Prowadzenie doradztwa w gimnazjum	8
18.	Utworzenie punktów doradztwa zawodowego	1
19.	Utworzenie centrum informacji, planowania kariery	7
20.	Dostosowanie profilu kształcenia do rynku pracy	1
21.	Kształcenie i przekwalifikowania dorosłych	1
22.	Zatrzymanie na lokalnym R.P. młodych ludzi z wyższym wykształceniem	2
23.	Zwiększenie liczby mieszkańców na rynku pierwotnym i wtórnym	2
24.	Zwiększenie integracji społecznej	7

- 1-9 cele, przedsiębiorczość
- 10-16 cele, rynek pracy
- 17-21 cele, edukacja
- 22-24 cele, rozwój ogólny

Załącznik nr 4 do części V Program Ograniczania Bezrobocia i Rozwoju Przedsiębiorczości, Drzewo problemów - Rozwój ogólny.

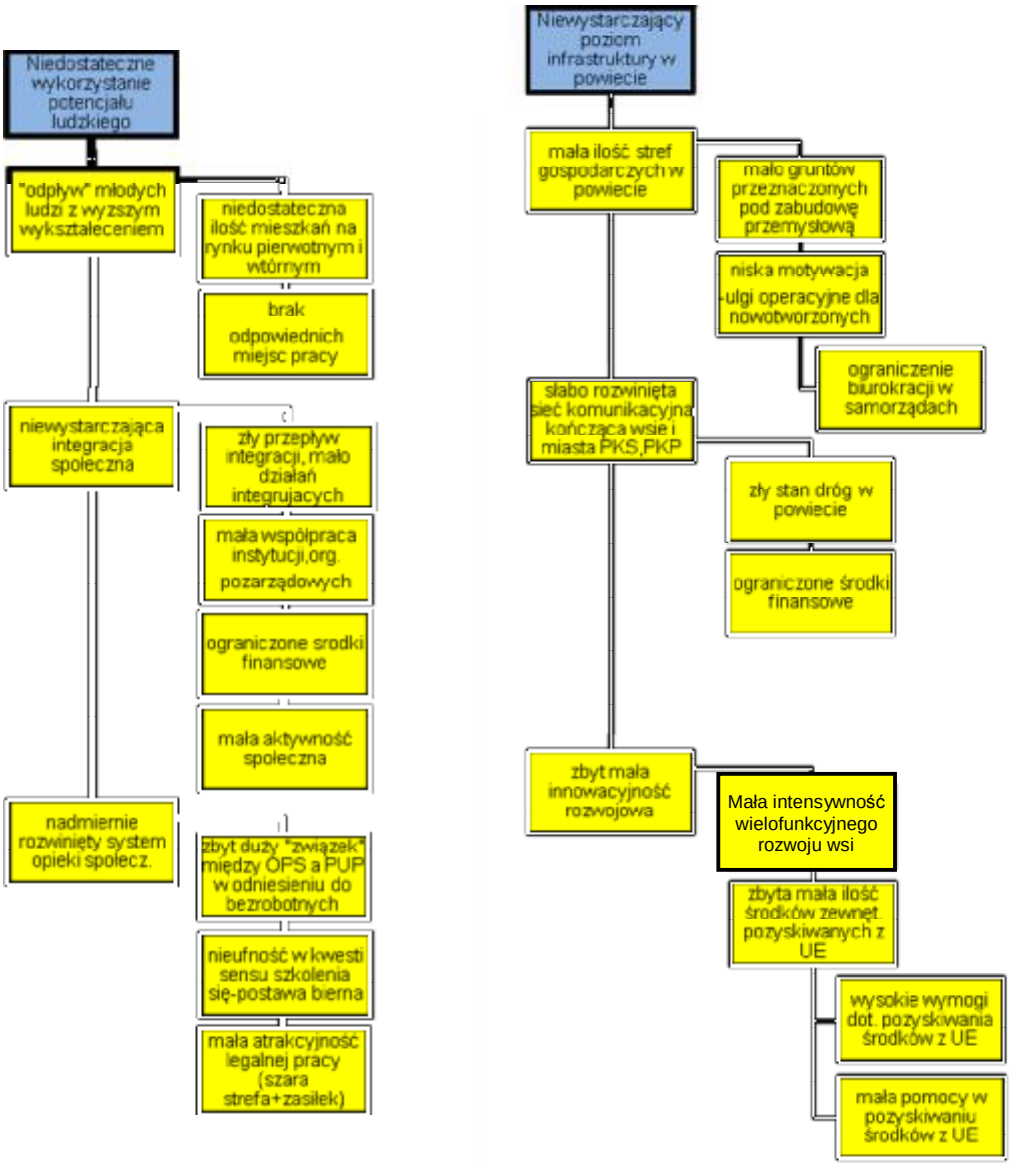

Uwarunkowania zewnętrzne

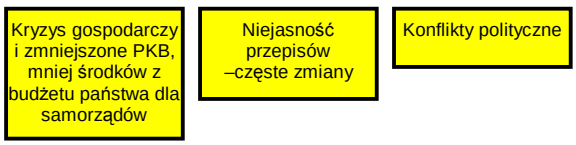

Załącznik nr 5 do części V Program Ograniczania Bezrobocia i Rozwoju Przedsiębiorczości, Drzewo problemów – Edukacja.

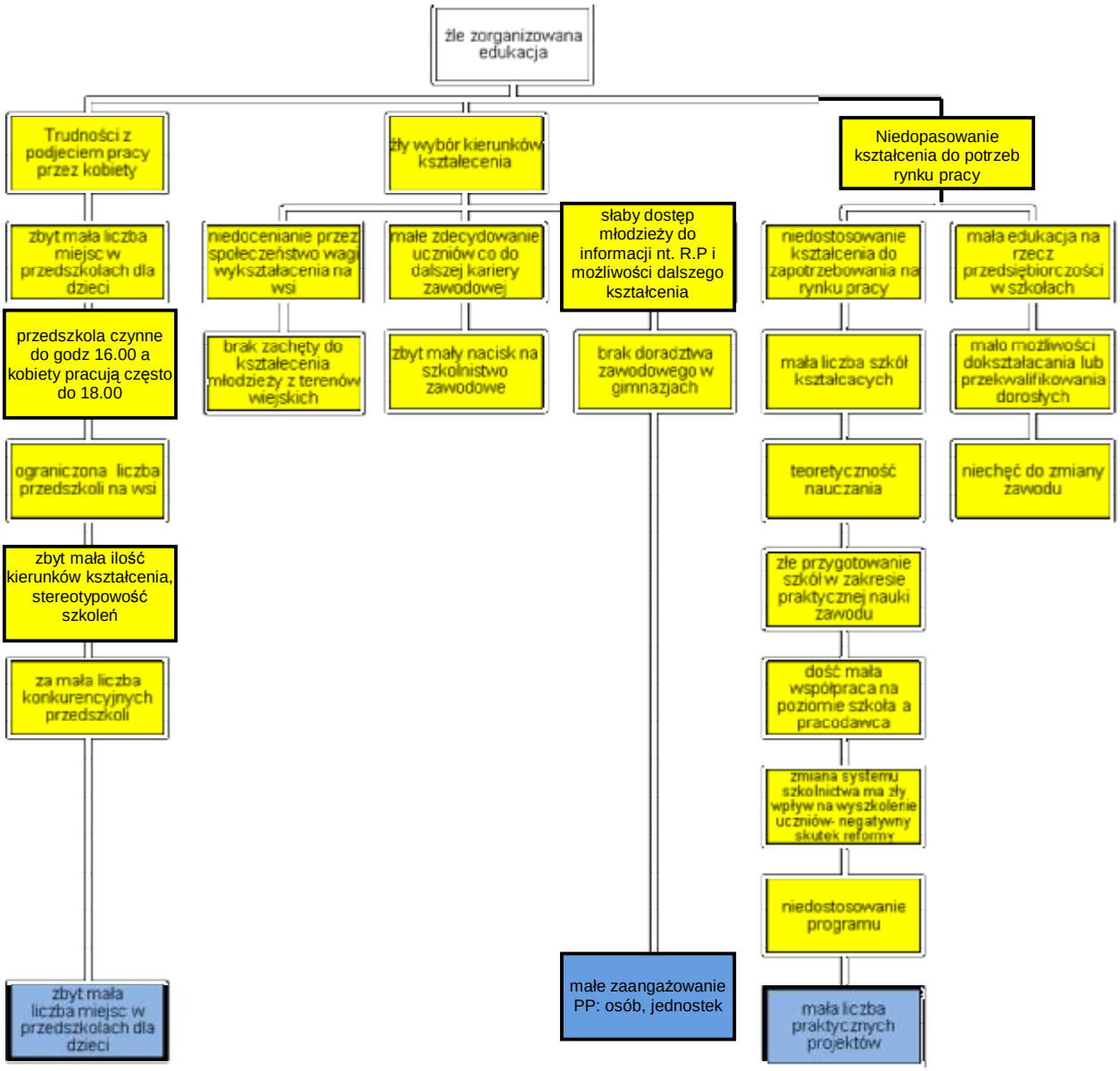

Załącznik nr 6 do części V Program Ograniczania Bezrobocia i Rozwoju Przedsiębiorczości, Drzewo problemów – Rynek pracy.

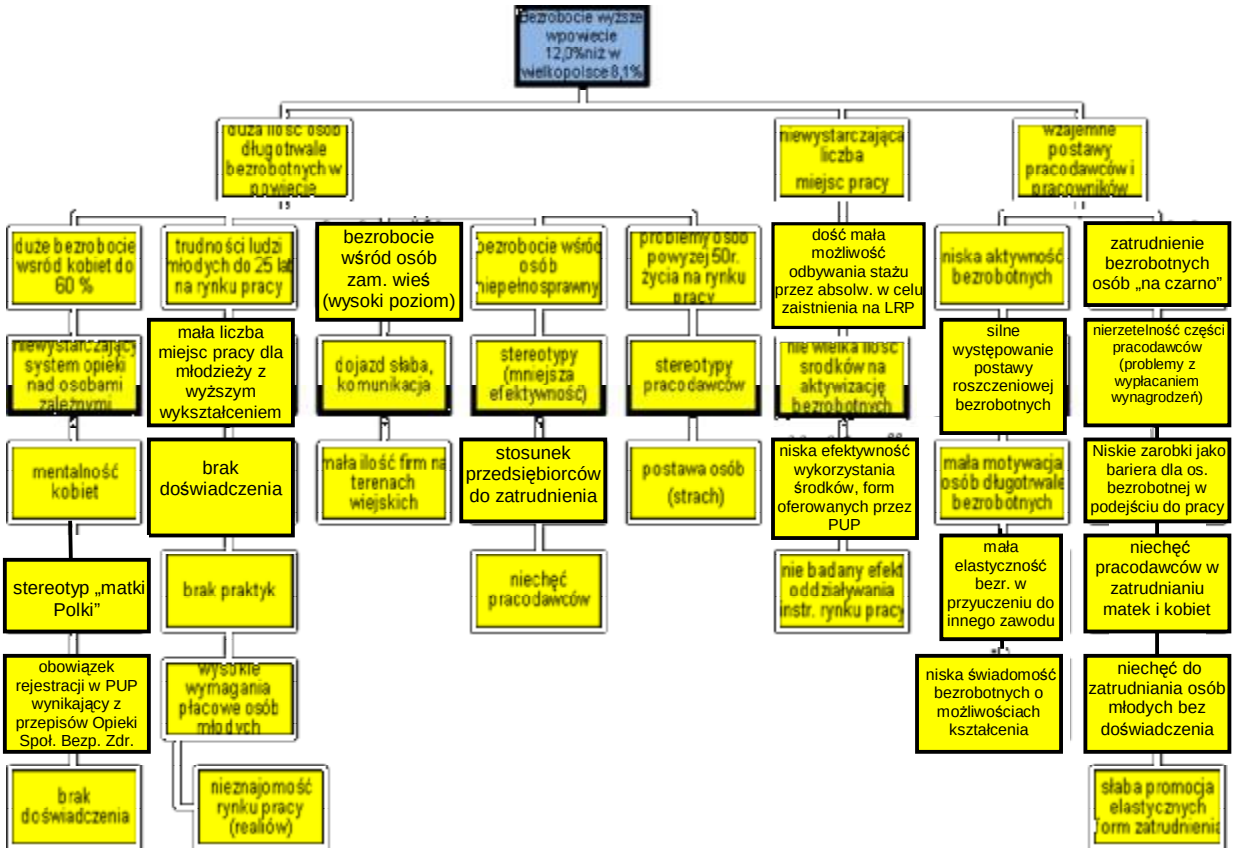

Zmiana przepisów w zakresie opieki społecznej

Załącznik nr 7 do części V Program Ograniczania Bezrobocia i Rozwoju Przedsiębiorczości, Drzewo problemów – Przedsiębiorczość.

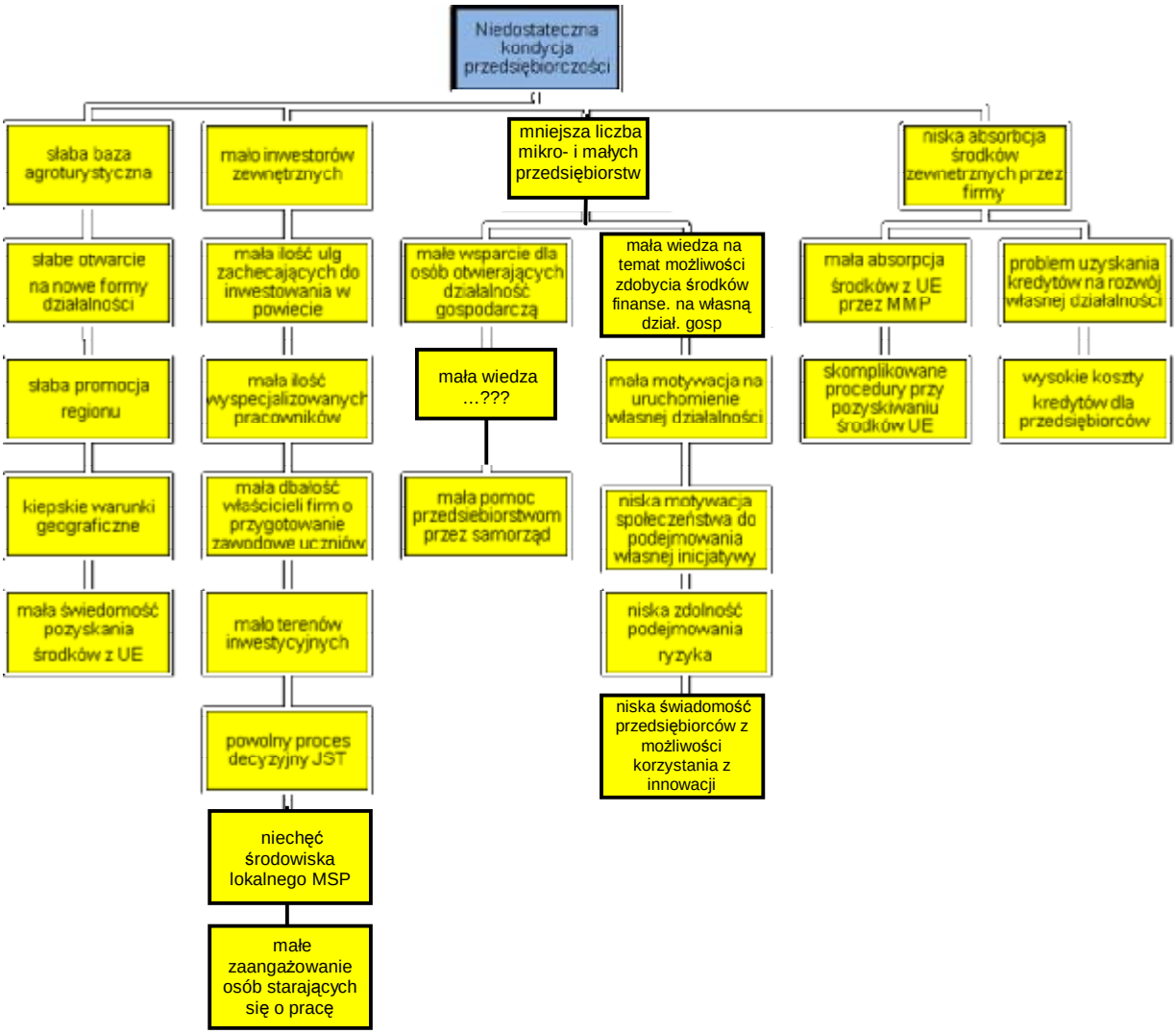

Załącznik nr 8 do części V Program Ograniczania Bezrobocia i Rozwoju Przedsiębiorczości, Drzewo celów – Rynek pracy.

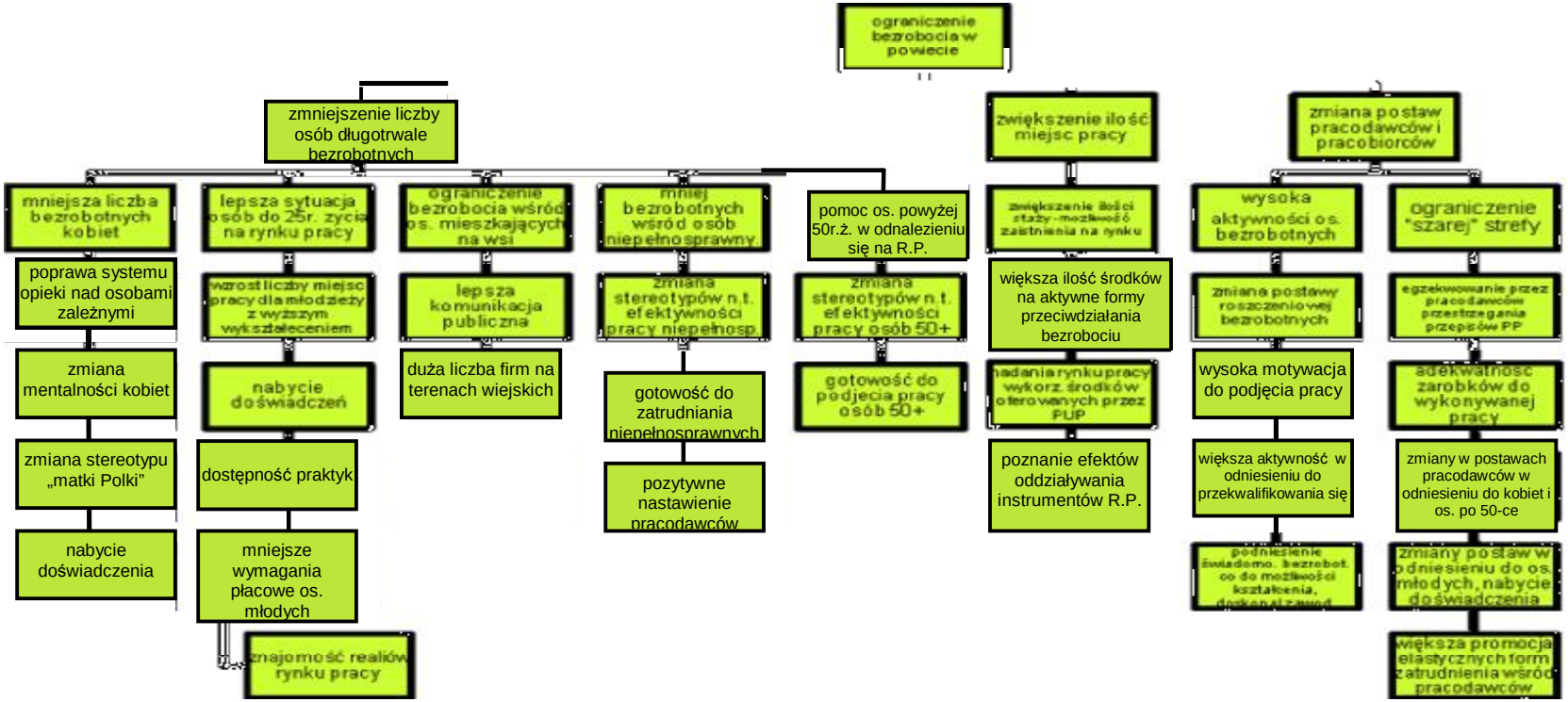

Uwarunkowania zewnętrzne

Zmiana przepisów w zakresie opieki społecznej